



NİSAN 2017  
***FİYAT LİSTESİ***

[www.uplast.com.tr](http://www.uplast.com.tr)



4 PVC Atık Su Boru ve Ekleme Parçaları



12 PVC Yağmur Oluğu ve Ekleme Parçaları



14 PPR-C Boru ve Ekleme Parçaları



31 PE-RT Mobil Sistem Boru ve Ekleme Parçaları



34 Sulama Hortumları

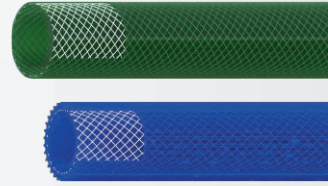

41 Spiral Hortumlar



43 Polietilen Borular





## HAKKIMIZDA

Uzunoğlu Plastik Sanayi ve Limited Şirketi, 1977 yılında hortum ve plastik inşaat malzemeleri üretimi yapmak üzere kurulmuştur. Kurulduğu günden itibaren "Önce Kalite" ilkesi ile yola çıkan ve bu ilkesinden ödün vermeyen firmamız, Uplast markası ile ürettiği ürünleri Türkiye ve Dünya pazarlarına sunmaya devam ediyor. Uzunoğlu Plastik, yaptığı sürekli yatırımlar ve kaliteli ürünleri ile belirttiği hedeflerine emin adımlarla ilerlemekte ve Türk plastik sektörünün öncü kuruluşları arasındaki yerini sürekli yükseltmektedir.

Uplast'ın üretimi; PPR-C boruları ve ek parçaları, PVC atık su boru ve ek parçaları, yumuşak PVC hortumlar, PVC spiral emici-verici ve jakuzi hortumları, PVC yağmur olukları ve ek parçaları, PE toprak altı sulama borularını kapsamaktadır.

Sahip olduğumuz; TSE Ürün Kalite Belgelerinin yanına ISO 9001 Kalite Sistem Belgesini'de ekleyerek, ürettiğimiz ürünlerimizi iç piyasa ve 40'dan fazla ülkede distribütörler ve güçlü bayi ağları aracılığıyla, hızlı ve hizmet öncelikli bir şekilde ulaştırmaya devam etmekteyiz.



Uplast Yalova Çiftlikköy Üretim Tesisleri



# PVC Boru ve Ekleme Parçaları

**UPLAST PVC Atık Su Boruları (3.2 mm)**

TS EN 1329-1 ISO 9001:2008

**PVC ATIK SU BORULARI**

ÜRÜN KODU	ÇAP / mm	AMBALAJ ADEDİ	FİYAT ( TL / ADET )
1213-050025	50x250	50	3,09
1213-050050	50x500	40	4,32
1213-050100	50x1000	10	7,33
1213-050200	50x2000	10	13,93
1213-050300	50x3000	10	21,52
1213-050600	50x6000	1	42,40
1213-075025	75x250	40	5,46
1213-075050	75x500	20	7,06
1213-075100	75x1000	5	12,70
1213-075200	75x2000	5	24,55
1213-075300	75x3000	5	36,63
1213-075600	75x6000	1	71,94
1213-110025	110x250	24	7,86
1213-110050	110x500	10	10,90
1213-110100	110x1000	5	19,19
1213-110200	110x2000	5	36,99
1213-110300	110x3000	5	54,79
1213-110600	110x6000	1	107,47
1213-125025	125x250	24	9,64
1213-125050	125x500	10	14,86
1213-125100	125x1000	5	25,57
1213-125200	125x2000	5	50,60
1213-125300	125x3000	5	75,64
1213-125600	125x6000	1	149,49
1213-160050	160x500 (4.0 mm)	6	22,64
1213-160100	160x1000 (4.0 mm)	3	41,19
1213-160200	160x2000 (4.0 mm)	3	78,28
1213-160300	160x3000 (4.0 mm)	3	115,37
1213-160600	160x6000 (4.0 mm)	1	226,63
2213-200050	200x500 (4.0 mm)	4	38,44
2213-200100	200x1000 (4.0 mm)	1	66,40
2213-200200	200x2000 (4.0 mm)	1	124,92
2213-200300	200x3000 (4.0 mm)	1	177,54
2213-200600	200x6000 (4.0 mm)	1	345,64

DIŞ ÇAP D	S1 (mm)	S2 (mm)	S3 (mm)	LB
50	3.0	2.7	2.3	41.50
75	3.0	2.7	2.3	48.00
110	3.2	2.9	2.4	53.40
125	3.2	2.9	2.4	65.00
160	4.0	3.6	3.0	80.10
200	4.0	4.4	3.7	90.00

## MAY PVC-U Atık Su Boruları (2.2 mm)

ISO 9001:2008

### MAY PVC ATIK SU BORULARI (2.2 mm)

ÜRÜN KODU	ÇAP / mm	AMBALAJ ADEDİ	FİYAT ( TL / ADET )
1212-050025	50x250	50	2,65
1212-050050	50x500	40	2,98
1212-050100	50x1000	10	5,41
1212-050200	50x2000	10	10,35
1212-050300	50x3000	10	15,36
1212-050600	50x6000	1	31,08
1212-075025	75x250	40	4,06
1212-075050	75x500	20	4,68
1212-075100	75x1000	5	8,71
1212-075200	75x2000	5	16,91
1212-075300	75x3000	5	24,98
1212-075600	75x6000	1	49,81
1212-110025	110x250	24	6,43
1212-110050	110x500	10	7,87
1212-110100	110x1000	5	13,82
1212-110200	110x2000	5	26,51
1212-110300	110x3000	5	39,20
1212-110600	110x6000	1	77,21
1212-125025	125x250	24	6,97
1212-125050	125x500	10	10,99
1212-125100	125x1000	5	20,91
1212-125200	125x2000	5	39,71
1212-125300	125x3000	5	58,77
1212-125600	125x6000	1	116,49
1212-160050	160x500	6	19,29
1212-160100	160x1000	3	36,03
1212-160200	160x2000	3	69,33
1212-160300	160x3000	3	101,47
1212-160600	160x6000	1	200,61



DIŞ ÇAP D	S1 (mm)	LB
50	1.8	41.50
75	1.8	48.00
110	2.2	53.40
125	2.5	65.00
160	3.0	80.10

**Uplast PVC Atık Su Boru Ekleme Parçaları (3.2 mm)**

TSE TS EN 1329-1 ISO 9001:2008

**PVC ATIK SU DİRSEK 45°**

ÜRÜN KODU	ÇAP / mm	AMBALAJ ADEDİ	FİYAT ( TL / ADET )
1221-050045	50	150	1,63
1221-075045	75	75	2,72
1221-110045	110	40	5,18
2221-125045	125	30	9,42
1221-160045	160	15	15,80
2221-200045	200	8	55,23

**PVC ATIK SU TEK ÇATAL 45°**

ÜRÜN KODU	ÇAP / mm	AMBALAJ ADEDİ	FİYAT ( TL / ADET )
1230-050050	50x50	75	3,07
1230-075050	75x50	60	4,53
1230-075075	75x75	45	6,56
1230-110050	110x50	30	7,16
1230-110075	110x75	30	10,34
1230-110110	110x110	17	12,10
2230-125050	125x50	10	15,17
2230-125075	125x75	10	17,15
2230-125110	125x110	10	22,30
2230-125125	125x125	10	26,02
2230-160075	160x75	5	35,20
1230-160110	160x110	8	33,13
2230-160125	160x125	5	37,17
1230-160160	160x160	5	51,21
2230-200075	200x75	5	88,00 *
2230-200110	200x110	5	65,89
2230-200125	200x125	5	80,17
2230-200160	200x160	5	86,83
2230-200200	200x200	5	108,47

( \* ) İşaretli Ürünler Konfeksiyon Ürünlerdir



**Uplast PVC Atık Su Boru Ekleme Parçaları (3.2 mm)**

TSE TS EN 1329-1 ISO 9001:2008

**PVC ATIK SU DİRSEK 87°**

ÜRÜN KODU	ÇAP / mm	AMBALAJ ADEDİ	FİYAT ( TL / ADET )
1222-050087	50	150	1,90
1222-075087	75	75	3,60
1222-110087	110	30	6,51
2222-125087	125	20	11,49
1222-160087	160	10	20,19
2222-200087	200	4	65,89

**PVC ATIK SU TE ÇATAL 87°**

ÜRÜN KODU	ÇAP / mm	AMBALAJ ADEDİ	FİYAT ( TL / ADET )
1231-050050	50x50	75	3,07
1231-075050	75x50	75	4,90
1231-075075	75x75	50	6,13
1231-110050	110x50	42	7,15
1231-110075	110x75	30	9,96
1231-110110	110x110	24	10,87
2231-125050	125x50	10	14,98
2231-125075	125x75	10	17,25
2231-125110	125x110	10	18,95
2231-125125	125x125	10	21,68
2231-160075	160x75	10	49,00 *
1231-160110	160x110	10	29,85
2231-160125	160x125	5	37,66
1231-160160	160x160	9	44,43
2231-200110	200x110	5	71,85
2231-200125	200x125	5	80,01
2231-200160	200x160	5	86,40
2231-200200	200x200	5	102,68

( \* ) İşaretli Ürünler Konfeksiyon Ürünlerdir

**Uplast PVC Atık Su Boru Ekleme Parçaları (3.2 mm)**

TS EN 1329-1 ISO 9001:2008

**PVC ATIK SU ÇİFT ÇATAL 45°**

ÜRÜN KODU	ÇAP / mm	AMBALAJ ADEDİ	FİYAT ( TL / ADET )
2232-050050	50x50	75	6,20
2232-075050	75x50	50	9,94
2232-075075	75x75	10	13,83
2232-110050	110x50	10	12,97
2232-110075	110x75	10	20,28
2232-110110	110x110	10	23,23
2232-125050	125x50	10	30,41 *
2232-125075	125x75	10	39,94 *
2232-125110	125x110	10	33,12
2232-125125	125x125	10	38,27

(\* ) İşaretli Ürünler Konfeksiyon Ürünlerdir

**PVC ATIK SU İSTAVROZ TE ÇATAL**

ÜRÜN KODU	ÇAP / mm	AMBALAJ ADEDİ	FİYAT ( TL / ADET )
2233-050050	50x50	75	6,66
2233-075050	75x50	50	14,64 *
2233-075075	75x75	50	20,28 *
2233-110050	110x50	25	13,92
2233-110110	110x110	15	22,12

(\* ) İşaretli Ürünler Konfeksiyon Ürünlerdir

**PVC ATIK SU REDÜKSİYON**

ÜRÜN KODU	ÇAP / mm	AMBALAJ ADEDİ	FİYAT ( TL / ADET )
1224-075050	75x50	150	2,66
1224-110050	110x50	50	4,25
1224-110075	110x75	50	4,58
2224-125075	125x75	40	8,99
2224-125110	125x110	40	9,14
2224-160075	160x75	30	21,49
1224-160110	160x110	20	13,76
2224-160125	160x125	10	17,60
2224-200110	200x110	15	40,70
2224-200125	200x125	15	48,45
2224-200160	200x160	10	50,67

**Uplast PVC Atıksu Boru Ekleme Parçaları (3.2 mm)**

TSE TS EN 1329-1 ISO 9001:2008

**PVC ATIK SU TEMİZLEME**

ÜRÜN KODU	ÇAP / mm	AMBALAJ ADEDİ	FİYAT ( TL / ADET )
2225-050050	50	100	8,11
2225-075075	75	50	10,32
1225-110110	110	24	12,98
2225-125125	125	10	27,46
1225-160160	160	9	47,71
2225-200200	200	5	90,47

**PVC ATIK SU SÜRME MUF**

ÜRÜN KODU	ÇAP / mm	AMBALAJ ADEDİ	FİYAT ( TL / ADET )
1228-050050	50	200	2,23
1228-075075	75	100	3,43
1228-110110	110	50	6,18
2228-125125	125	30	10,83
1228-160160	160	20	19,50
2228-200200	200	8	35,84

**PVC ATIK SU MUF TAPASI**

ÜRÜN KODU	ÇAP / mm	AMBALAJ ADEDİ	FİYAT ( TL / ADET )
2229-000050	50	500	0,98
2229-000075	75	400	1,95
2229-000110	110	150	2,71
2229-000125	125	100	4,03
2229-000160	160	50	8,64
2229-000200	200	30	19,64

**PVC ATIK SU ES SIFON**

ÜRÜN KODU	ÇAP / mm	AMBALAJ ADEDİ	FİYAT ( TL / ADET )
1227-075045	75x45	30	15,14
1227-075087	75x87	30	16,01
1227-110045	110x45	10	18,63
1227-110087	110x87	10	19,96

**Uplast PVC Atık Su Boru Ekleme Parçaları (3.2 mm)**

TSE TS EN 1329-1 ISO 9001:2008

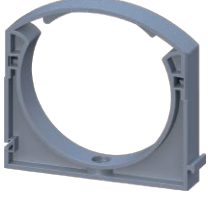
**PVC ATIK SU KELEPÇE**

ÜRÜN KODU	ÇAP / mm	AMBALAJ ADEDİ	FİYAT ( TL / ADET )
2291-050050	50	400	0,86
2291-075075	75	200	1,35
2291-110110	110	100	1,94
2291-125125	125	100	4,39
2291-160160	160	50	8,81
2291-200200	200	35	10,66

**TRİFONLU METAL BORU KELEPÇESİ**



ÜRÜN KODU	ÇAP / mm	AMBALAJ ADEDİ	FİYAT ( TL / ADET )
2143-000200	50	125	2,13
2143-000300	75	90	4,25
2143-000400	110	75	4,98
2143-000500	125	60	7,42
2143-000600	160	50	8,43
2143-000800	200	30	11,73

**SOMUNLU METAL BORU KELEPÇESİ**

ÜRÜN KODU	ÇAP / mm	AMBALAJ ADEDİ	FİYAT ( TL / ADET )
2143-200200	50	150	2,14
2143-300300	75	100	4,25
2143-400400	110	100	4,98
2143-500500	125	60	7,42
2143-600600	160	50	8,43
2143-800800	200	30	11,73

**Uplast PVC Atık Su Boru Ekleme Parçaları (3.2 mm)**

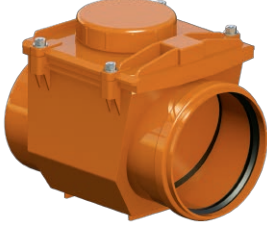
TSE TS EN 1329-1 ISO 9001:2008

**PVC ATIK SU KAPAKLI ÇEKVALF**

ÜRÜN KODU	ÇAP / mm	AMBALAJ ADEDİ	FİYAT ( TL / ADET )
2290-110110	110	8	109,20
2290-125125	125	8	121,03
2290-160160	160	8	156,66

**PVC ATIK SU KİLİTLİ ÇEKVALF**

ÜRÜN KODU	ÇAP / mm	AMBALAJ ADEDİ	FİYAT ( TL / ADET )
2292-110110	110	8	109,20
2292-125125	125	8	121,03
2292-160160	160	8	156,66
2292-200200	200	1	340,91

**PVC ATIK SU VİLLA TİPİ ÇEKVALF**

ÜRÜN KODU	ÇAP / mm	AMBALAJ ADEDİ	FİYAT ( TL / ADET )
2295-110110	110	10	80,25
2295-125125	125	10	84,30

**PVC ATIK SU YATAY ÇEKVALF**

ÜRÜN KODU	ÇAP / mm	AMBALAJ ADEDİ	FİYAT ( TL / ADET )
2296-050050	50	20	55,59
2296-075075	75	16	63,80

**PVC ATIK SU DİKEY ÇEKVALF**

ÜRÜN KODU	ÇAP / mm	AMBALAJ ADEDİ	FİYAT ( TL / ADET )
2297-050050	50	20	55,59
2297-050050	50 ( lavabo )	16	55,59
2297-075075	75	16	60,21

**Uplast PVC Köşeli Çatı Oluğu ve Ekleme Parçaları**
 TS EN 607

ISO 9001:2008

**KÖŞELİ ÇATI OLUĞU**

ÜRÜN KODU	ÇAP / mm	AMBALAJ ADEDİ	FİYAT ( TL / ADET )
1240-150400	Çatı Oluğu 150/4000	5	54,67

**KÖŞELİ OLUK MANŞON**

ÜRÜN KODU	ÇAP / mm	AMBALAJ ADEDİ	FİYAT ( TL / ADET )
1242-150150	Manşon	40	7,56

**KÖŞELİ OLUK İNİŞ**

ÜRÜN KODU	ÇAP / mm	AMBALAJ ADEDİ	FİYAT ( TL / ADET )
1241-150075	İniş 150 / 75	24	9,67
1241-150110	İniş 150 / 100	24	12,73

**KÖŞELİ OLUK DÖNÜŞ**

ÜRÜN KODU	ÇAP / mm	AMBALAJ ADEDİ	FİYAT ( TL / ADET )
1244-150087	Dönüş	24	10,22

**KÖŞELİ OLUK KÖRTAPA**

ÜRÜN KODU	ÇAP / mm	AMBALAJ ADEDİ	FİYAT ( TL / ADET )
2243-150150	Körtapa	150	2,58

**KÖŞELİ OLUK KELEPÇESİ**

ÜRÜN KODU	ÇAP / mm	AMBALAJ ADEDİ	FİYAT ( TL / ADET )
2245-000150-1	Galvaniz Kelepçe	50	2,83
1247-000150	Plastik Kelepçe	100	3,09

**Uplast PVC Yuvarlak Çatı Oluğu ve Ekleme Parçaları**
 TS EN 607

ISO 9001:2008

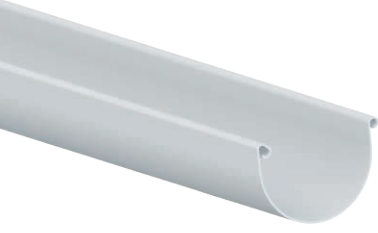
**YUVARLAK ÇATI OLUĞU**

ÜRÜN KODU	ÇAP / mm	AMBALAJ ADEDİ	FİYAT ( TL / ADET )
1260-100400	Çatı Oluğu 100/4000	5	34,25

**YUVARLAK OLUK MANŞON**

ÜRÜN KODU	ÇAP / mm	AMBALAJ ADEDİ	FİYAT ( TL / ADET )
2262-100100	Manşon	100	4,72

**YUVARLAK OLUK İNiŞ**

ÜRÜN KODU	ÇAP / mm	AMBALAJ ADEDİ	FİYAT ( TL / ADET )
2261-100075	İniş 100 / 75	40	8,66

**YUVARLAK OLUK İÇ - DiŞ DiŞLİ DiRSEK**

ÜRÜN KODU	ÇAP / mm	AMBALAJ ADEDİ	FİYAT ( TL / ADET )
2270-100087	İç Dirsek	40	8,66
2271-100087	Diş Dirsek	40	8,66

**YUVARLAK OLUK KÖRTAPA**

ÜRÜN KODU	ÇAP / mm	AMBALAJ ADEDİ	FİYAT ( TL / ADET )
2263-100000	Körtapa	100	2,52

**YUVARLAK OLUK KELEPÇESİ**

ÜRÜN KODU	ÇAP / mm	AMBALAJ ADEDİ	FİYAT ( TL / ADET )
2265-000110	Kelepçe ( Galvaniz - Plastik )	100	2,00



# PPR-C Boru ve Ekleme Parçaları



## PPR-C Borular

TS EN ISO 15874-2

ISO 9001:2008

### PPR-C BORU PN20 ( SINIF 1/10 Bar SDR 6 )



ÜRÜN KODU	ÇAP / mm	AMBALAJ / METRE	FİYAT ( TL / METRE )
1120-000020	20x3,4	100	3,24
1120-000025	25x4,2	100	5,19
1120-000032	32x5,4	60	9,53
1120-000040	40x6,7	40	15,72
1120-000050	50x8,3	20	25,01
1120-000063	63x10,5	20	36,15
1120-000075	75x12,5	12	58,07
1120-000090	90x15,0	8	100,41
1120-000110	110x18,3	4	150,61

### PPR-C MAY BORU PN16 ( SINIF 1/8 Bar SDR 7,4 )



ÜRÜN KODU	ÇAP / mm	AMBALAJ / METRE	FİYAT ( TL / METRE )
1116-000020	20x2,8	100	2,90
1116-000025	25x3,5	100	4,56
1116-000032	32x4,4	60	8,35
1116-000040	40x5,5	40	13,34
1116-000050	50x6,9	20	20,31
1116-000063	63x8,6	20	31,55
1116-000075	75x10,3	12	43,82
1116-000090	90x12,3	8	77,35
1116-000110	110x15,1	4	116,03

### PPR-C ORTADAN ALÜMİNYUM FOLYOLU BORU PN20 ( SINIF 1/10 Bar SDR 6 )



ÜRÜN KODU	ÇAP / mm	AMBALAJ / METRE	FİYAT ( TL / METRE )
1123-000020	20x3,4	100	5,46
1123-000025	25x4,2	100	7,81
1123-000032	32x5,4	60	12,55
1123-000040	40x6,7	40	20,08
1123-000050	50x8,3	20	31,63
1123-000063	63x10,5	20	46,44

## PPR-C Borular

TSE TS EN ISO 13715

ISO 9001:2008

### PPR-C KOMPOZİT BORU PN25 ( SINIF 1/10 Bar SDR 6 )



ÜRÜN KODU	ÇAP / mm	AMBALAJ / METRE	FİYAT ( TL / METRE )
1125-000020	20x3,4	100	4,26
1125-000025	25x4,2	100	6,08
1125-000032	32x5,4	60	10,05
1125-000040	40x6,7	40	15,61
1125-000050	50x8,3	20	24,39
1125-000063	63x10,5	20	39,53
1125-000075	75x12,5	12	60,98
1125-000090	90x15,0	8	98,03
1125-000110	110x18,4	4	149,90

### PPR-C KOMPOZİT BORU PN20 ( SINIF 1/8 Bar SDR 7,4 )



ÜRÜN KODU	ÇAP / mm	AMBALAJ / METRE	FİYAT ( TL / METRE )
1126-000020	20x2,8	100	3,85
1126-000025	25x3,5	100	5,32
1126-000032	32x4,4	60	8,56
1126-000040	40x5,5	40	13,53
1126-000050	50x6,9	20	22,09
1126-000063	63x8,6	20	35,04
1126-000075	75x10,3	12	50,93
1126-000090	90x12,3	8	86,11
1126-000110	110x15,1	4	127,16

TSE TS EN ISO 15874-2

ISO 9001:2008

### PPR-C ALÜMİNYUM FOLYOLU BORU PN25 ( SINIF 1/10 Bar SDR 6 )



ÜRÜN KODU	ÇAP / mm	AMBALAJ / METRE	FİYAT ( TL / METRE )
1124-000020	20x3,4	100	6,71
1124-000025	25x4,2	100	9,92
1124-000032	32x5,4	60	15,28
1124-000040	40x6,7	40	21,43
1124-000050	50x8,3	20	38,01
1124-000063	63x10,5	20	49,50

**PPR-C Boru ve Ek Parçaları**

TSE TS EN ISO 15874-3

ISO 9001:2008

**PPR-C DİRSEK 90°**

ÜRÜN KODU	ÇAP / mm	PAKET ADEDİ	KOLİ ADEDİ	FİYAT ( TL / ADET )
1132-000020	20	100	400	0,41
1132-000025	25	50	250	0,62
1132-000032	32	25	125	1,20
1132-000040	40	20	60	2,29
1132-000050	50	10	40	4,56
1132-000063	63	5	20	7,86
2132-000075	75	2	12	16,63
1132-000090	90	2	6	25,45
2132-000110	110	1	3	45,74

**PPR-C KUYRUKLU DİRSEK 90°**

ÜRÜN KODU	ÇAP / mm	PAKET ADEDİ	KOLİ ADEDİ	FİYAT ( TL / ADET )
2132-020020	20	50	250	0,77
2132-025025	25	50	200	1,26
2132-032032	32	25	100	1,84

**PPR-C DİRSEK 45°**

ÜRÜN KODU	ÇAP / mm	PAKET ADEDİ	KOLİ ADEDİ	FİYAT ( TL / ADET )
1133-000020	20	100	500	0,60
1133-000025	25	100	300	0,78
1133-000032	32	50	150	1,40
1133-000040	40	20	80	2,48
1133-000050	50	10	50	4,36
1133-000063	63	6	24	8,00
2133-000075	75	2	12	20,17
2133-000090	90	2	8	39,36
2133-000110	110	1	3	65,91

**PPR-C KUYRUKLU DİRSEK 45°**

ÜRÜN KODU	ÇAP / mm	PAKET ADEDİ	KOLİ ADEDİ	FİYAT ( TL / ADET )
2133-020020	20	50	300	0,83
2133-025025	25	50	200	1,24
2133-032032	32	20	100	1,72

## PPR-C Boru ve Ek Parçaları

TS EN ISO 15874-3

ISO 9001:2008

### PPR-C TE



ÜRÜN KODU	ÇAP / mm	PAKET ADEDİ	KOLİ ADEDİ	FİYAT ( TL / ADET )
1135-000020	20	50	250	0,64
1135-000025	25	50	150	0,90
1135-000032	32	25	75	1,83
1135-000040	40	10	40	2,97
1135-000050	50	5	30	5,60
1135-000063	63	2	18	11,67
2135-000075	75	2	10	20,90
1135-000090	90	1	6	29,78
2135-000110	110	1	3	69,82



### PPR-C ISTAVROZ TE

ÜRÜN KODU	ÇAP / mm	PAKET ADEDİ	KOLİ ADEDİ	FİYAT ( TL / ADET )
2135-020020	20	50	150	1,47
2135-025025	25	25	100	2,21
2135-032032	32	15	75	4,23
2135-040040	40	5	25	6,04

### PPR-C İNEGAL TE



ÜRÜN KODU	ÇAP / mm	PAKET ADEDİ	KOLİ ADEDİ	FİYAT ( TL / ADET )
1136-252020	25x20x20	50	150	1,04
1136-252025	25x20x25	50	150	1,06
1136-322032	32x20x32	25	100	1,76
1136-322532	32x25x32	25	100	1,76
1136-402040	40x20x40	15	60	2,94
1136-402540	40x25x40	15	60	3,06
1136-403240	40x32x40	15	60	3,15
1136-502050	50x20x50	10	30	5,84
1136-502550	50x25x50	10	30	5,90
1136-503250	50x32x50	10	30	6,01
1136-504050	50x40x50	10	30	6,07
1136-632063	63x20x63	5	20	11,07
1136-632563	63x25x63	5	20	11,18
1136-633263	63x32x63	5	20	11,24
1136-634063	63x40x63	5	20	11,58
1136-635063	63x50x63	6	20	12,04
2136-754075	75x40x75	1	10	27,59
2136-755075	75x50x75	1	10	27,59
2136-756375	75x63x75	1	10	27,59
2136-905090	90x50x90	1	6	49,28
2136-906390	90x63x90	1	6	49,28
2136-907590	90x75x90	1	6	49,28
2136-116311	110x63x110	1	3	78,83
2136-117511	110x75x110	1	3	78,83
2136-119011	110x90x110	1	3	78,83

**PPR-C Boru ve Ek Parçaları**

TS EN ISO 15874-3

ISO 9001:2008

**PPR-C MANŞON**

ÜRÜN KODU	ÇAP / mm	PAKET ADEDİ	KOLİ ADEDİ	FİYAT ( TL / ADET )
1130-000020	20	100	600	0,30
1130-000025	25	100	400	0,47
1130-000032	32	100	200	0,90
1130-000040	40	50	100	1,47
1130-000050	50	10	50	2,93
1130-000063	63	5	30	4,80
2130-000075	75	6	24	9,26
1130-000090	90	2	10	13,85
2130-000110	110	2	8	27,44

**PPR-C REDÜKSİYON MANŞON**

ÜRÜN KODU	ÇAP / mm	PAKET ADEDİ	KOLİ ADEDİ	FİYAT ( TL / ADET )
2129-025020	25x20	100	500	0,68
2129-032020	32x20	100	300	0,96
2129-032025	32x25	100	300	1,01

**PPR-C REDÜKSİYON**

ÜRÜN KODU	ÇAP / mm	PAKET ADEDİ	KOLİ ADEDİ	FİYAT ( TL / ADET )
1131-002520	25x20	100	500	0,37
1131-003220	32x20	100	300	0,56
1131-003225	32x25	100	300	0,57
1131-004020	40x20	50	200	1,72
1131-004025	40x25	50	200	1,78
1131-004032	40x32	50	200	1,84
1131-005020	50x20	25	150	2,07
1131-005025	50x25	25	150	2,09
1131-005032	50x32	25	150	2,41
1131-005040	50x40	25	100	2,59
1131-006325	63x25	10	100	3,53
1131-006332	63x32	10	80	3,81
1131-006340	63x40	10	80	3,86
1131-006350	63x50	10	60	4,46
2131-007550	75x50	10	40	6,44
2131-007563	75x63	10	40	7,69
2131-009050	90x50	5	20	12,23
2131-009063	90x63	5	20	12,41
2131-009075	90x75	5	20	13,40
2131-011063	110x63	3	15	17,01
2131-011075	110x75	3	15	18,26
2131-011090	110x90	3	15	19,72

## PPR-C Boru ve Ek Parçaları

TS EN ISO 15874-3

ISO 9001:2008

### PPR-C V TİPİ KAVİS ( MANŞONLU )



ÜRÜN KODU	ÇAP / mm	PAKET ADEDİ	KOLİ ADEDİ	FİYAT ( TL / ADET )
2137-000020	20	25	100	1,73
2137-000025	25	15	75	2,42
2137-000032	32	10	30	5,05

### PPR-C C TİPİ KISA KAVİS



ÜRÜN KODU	ÇAP / mm	PAKET ADEDİ	KOLİ ADEDİ	FİYAT ( TL / ADET )
1134-000020	20	50	150	1,30
1134-000025	25	25	125	2,14

### PPR-C BORU TİPİ KAVİS

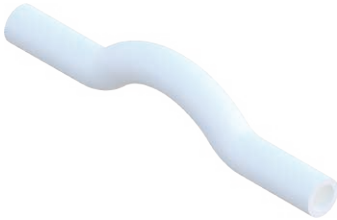

ÜRÜN KODU	ÇAP / mm	PAKET ADEDİ	KOLİ ADEDİ	FİYAT ( TL / ADET )
2137-020020	20	25	100	1,78
2137-025025	25	20	60	2,73
2137-032032	32	10	40	5,61

### PPR-C ÇEKVALF



ÜRÜN KODU	ÇAP / mm	PAKET ADEDİ	KOLİ ADEDİ	FİYAT ( TL / ADET )
2177-000020	20	10	100	7,47
2177-000025	25	10	60	8,28
2177-000032	32	10	40	13,50

## PPR-C Boru ve Ek Parçaları

TS EN ISO 15874-3

ISO 9001:2008

### PPR-C KAPAMA BAŞLIĞI



ÜRÜN KODU	ÇAP / mm	PAKET ADEDİ	KOLİ ADEDİ	FİYAT ( TL / ADET )
1138-000020	20	200	1000	0,43
1138-000025	25	100	600	0,54
1138-000032	32	60	300	0,94
1138-000040	40	50	200	1,20
1138-000050	50	25	125	2,48
1138-000063	63	10	50	4,18
2138-000075	75	6	30	8,55
1138-000090	90	5	20	11,17
2138-000110	110	2	10	22,72

### PPR-C KÖRTAPA



ÜRÜN KODU	ÇAP / mm	PAKET ADEDİ	KOLİ ADEDİ	FİYAT ( TL / ADET )
1139-000012	20	250	750	0,36
2139-000034	25	100	700	0,37
2139-000100	32	100	500	0,67

### PPR-C BORU KELEPÇESİ

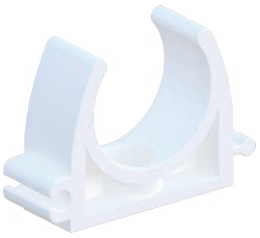

ÜRÜN KODU	ÇAP / mm	PAKET ADEDİ	KOLİ ADEDİ	FİYAT ( TL / ADET )
2141-000020	20	100	1000	0,19
2141-000025	25	100	1000	0,25
2141-000032	32	100	500	0,33
2141-000040	40	100	300	0,66
2141-000050	50	50	200	1,09
2141-000063	63	50	150	2,02
2141-000075	75	40	120	1,65
2141-000090	90	25	100	3,66
2141-000110	110	15	75	2,37

### PPR-C ÇİFTLİ BORU KELEPÇESİ



ÜRÜN KODU	ÇAP / mm	PAKET ADEDİ	KOLİ ADEDİ	FİYAT ( TL / ADET )
2142-000020	20	100	500	0,32
2142-000025	25	100	300	0,37
2142-000032	32	100	200	0,68

## PPR-C Boru ve Ek Parçaları

TS EN ISO 15874-3

ISO 9001:2008

### PPR-C İÇ DİŞLİ RAKOR



ÜRÜN KODU	ÇAP / mm	PAKET ADEDİ	KOLİ ADEDİ	FİYAT ( TL / ADET )
1149-020012	20x1/2"	50	300	3,14
1149-020034	20x3/4"	50	250	4,47
1149-025012	25x1/2"	50	300	3,34
1149-025034	25x3/4"	50	200	4,35
1149-032012	32x1/2"	25	125	5,67
1149-032034	32x3/4"	25	150	6,02
1149-032100	32x1"	35	140	8,82

### PPR-C ALTI KÖŞE İÇ DİŞLİ RAKOR



ÜRÜN KODU	ÇAP / mm	PAKET ADEDİ	KOLİ ADEDİ	FİYAT ( TL / ADET )
1151-040114	40x1 1/4"	15	60	16,69
1151-050112	50x1 1/2"	10	50	22,00
1151-063200	63x2	6	30	37,33
1151-075212	75x2 1/2"	2	12	98,56
1151-090300	90x3"	2	6	102,31

### PPR-C DIŞ DİŞLİ RAKOR



ÜRÜN KODU	ÇAP / mm	PAKET ADEDİ	KOLİ ADEDİ	FİYAT ( TL / ADET )
1150-020012	20x1/2"	50	250	3,89
1150-020034	20x3/4"	50	200	6,05
1150-025012	25x1/2"	50	250	4,48
1150-025034	25x3/4"	50	150	5,84
1150-032012	32x1/2"	25	125	6,41
1150-032034	32x3/4"	25	125	6,60
1150-032100	32x1"	25	125	9,40

### PPR-C ALTI KÖŞE DIŞ DİŞLİ RAKOR



ÜRÜN KODU	ÇAP / mm	PAKET ADEDİ	KOLİ ADEDİ	FİYAT ( TL / ADET )
1152-040114	40x1 1/4"	15	60	22,32
1152-050112	50x1 1/2"	8	40	28,10
1152-063200	63x2	6	24	43,91
1152-075212	75x2 1/2"	2	10	110,38
1152-090300	90x3"	2	6	128,18



**PPR-C Boru ve Ek Parçaları**

TS EN ISO 15874-3

ISO 9001:2008

**PPR-C İÇ DİŞLİ DİRSEK**

ÜRÜN KODU	ÇAP / mm	PAKET ADEDİ	KOLİ ADEDİ	FİYAT ( TL / ADET )
1145-020012	20x1/2"	50	250	3,31
1145-020034	20x3/4"	25	175	5,80
1145-025012	25x1/2"	50	200	3,72
1145-025034	25x3/4"	25	150	4,72
1145-032012	32x1/2"	10	100	6,59
1145-032034	32x3/4"	25	100	7,06
1145-032100	32x1"	25	100	7,90

**PPR-C DIŞ DİŞLİ DİRSEK**

ÜRÜN KODU	ÇAP / mm	PAKET ADEDİ	KOLİ ADEDİ	FİYAT ( TL / ADET )
1146-020012	20x1/2"	50	250	4,08
1146-020034	20x3/4"	25	150	7,83
1146-025012	25x1/2"	25	175	4,62
1146-025034	25x3/4"	25	125	5,80
1146-032012	32x1/2"	10	80	7,46
1146-032034	32x3/4"	10	80	7,93
1146-032100	32x1"	10	80	9,32

**PPR-C İÇ DİŞLİ TE**

ÜRÜN KODU	ÇAP / mm	PAKET ADEDİ	KOLİ ADEDİ	FİYAT ( TL / ADET )
1147-020012	20x1/2"	50	200	3,43
1147-020034	20x3/4"	25	125	4,95
1147-025012	25x1/2"	25	150	4,12
1147-025034	25x3/4"	25	125	5,16
1147-032012	32x1/2"	20	80	7,00
1147-032034	32x3/4"	20	80	7,35
1147-032100	32x1"	20	80	9,87

**PPR-C DIŞ DİŞLİ TE**

ÜRÜN KODU	ÇAP / mm	PAKET ADEDİ	KOLİ ADEDİ	FİYAT ( TL / ADET )
1148-020012	20x1/2"	30	180	4,48
1148-020034	20x3/4"	25	100	6,35
1148-025012	25x1/2"	25	125	4,95
1148-025034	25x3/4"	20	100	6,09
1148-032012	32x1/2"	10	50	6,89
1148-032034	32x3/4"	10	60	8,57
1148-032100	32x1"	10	50	12,94

**PPR-C Boru ve Ek Parçaları**

TSE TS EN ISO 15874-3

ISO 9001:2008

**PPR-C İÇ DİŞLİ BATARYA BAĞLANTISI**

ÜRÜN KODU	ÇAP / mm	PAKET ADEDİ	KOLİ ADEDİ	FİYAT ( TL / ADET )
1158-020012	20x1/2"	50	200	3,71
1158-025012	25x1/2"	25	125	4,47
1158-025034	25x3/4"	25	125	6,42

**PPR-C DIŞ DİŞLİ BATARYA BAĞLANTISI**

ÜRÜN KODU	ÇAP / mm	PAKET ADEDİ	KOLİ ADEDİ	FİYAT ( TL / ADET )
2157-020012	20x1/2"	25	150	4,42
1157-025012	25x1/2"	25	100	5,80
1157-025034	25x3/4"	25	100	7,69

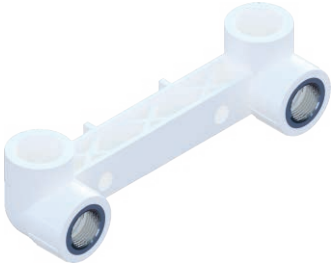
**PPR-C İÇ DİŞLİ ÇİFTLİ BATARYA BAĞLANTISI**

ÜRÜN KODU	ÇAP / mm	PAKET ADEDİ	KOLİ ADEDİ	FİYAT ( TL / ADET )
1159-020012	20x1/2"	5	40	10,98
1159-025012	25x1/2"	5	40	13,78

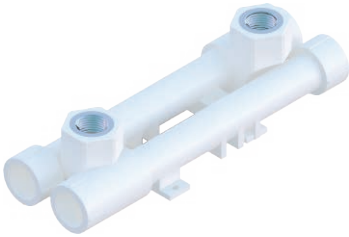
**PPR-C AYARLI ÇİFTLİ BATARYA BAĞLANTISI**

ÜRÜN KODU	ÇAP / mm	PAKET ADEDİ	KOLİ ADEDİ	FİYAT ( TL / ADET )
2160-020012	20x1/2"	3	24	11,33
2160-025012	25x1/2"	3	24	11,68



**PPR-C ÇİFTLİ KLOZET BAĞLANTISI**

ÜRÜN KODU	ÇAP / mm	PAKET ADEDİ	KOLİ ADEDİ	FİYAT ( TL / ADET )
2162-020012	20x1/2"	5	60	7,69
2162-025012	25x1/2"	5	60	13,02

**PPR-C Boru ve Ek Parçaları**

TS EN ISO 15874-3

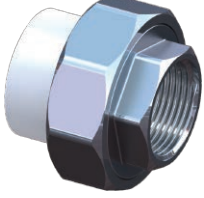
ISO 9001:2008

**PPR-C İÇ DİŞLİ OYNAR BAŞLIKLİ RAKOR**

ÜRÜN KODU	ÇAP / mm	PAKET ADEDİ	KOLİ ADEDİ	FİYAT ( TL / ADET )
1153-020012	20x1/2"	50	250	7,29
1153-025034	25x3/4"	50	200	10,50
1153-032100	32x1"	25	100	14,10
2153-040114	40x1 1/4"	10	40	25,68
2153-050112	50x1 1/2"	10	40	43,56
2153-063200	63x2"	5	20	76,70

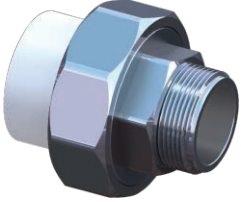
**PPR-C DIŞ DİŞLİ OYNAR BAŞLIKLİ RAKOR**

ÜRÜN KODU	ÇAP / mm	PAKET ADEDİ	KOLİ ADEDİ	FİYAT ( TL / ADET )
1154-020012	20x1/2"	50	250	7,52
1154-025034	25x3/4"	50	150	12,17
1154-032100	32x1"	25	100	16,21
2154-040114	40x1 1/4"	10	40	26,11
2154-050112	50x1 1/2"	10	40	44,36
2154-063200	63x2"	5	20	77,02

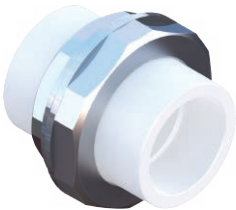
**PPR-C ÇİFT TARAFLI OYNAR KAYNAK RAKORU**

ÜRÜN KODU	ÇAP / mm	PAKET ADEDİ	KOLİ ADEDİ	FİYAT ( TL / ADET )
1155-020020	20	50	250	10,83
1155-025025	25	50	150	13,67
1155-032032	32	25	100	18,55

**PPR-C Boru ve Ek Parçaları**

TSE TS EN ISO 15874-3

ISO 9001:2008

**PPR-C KELEBEK VANA**

ÜRÜN KODU	ÇAP / mm	PAKET ADEDİ	KOLİ ADEDİ	FİYAT ( TL / ADET )
1170-000020	20	20	80	13,52
1170-000025	25	10	60	15,94
1170-000032	32	10	30	24,86
2170-000040	40	5	25	29,95

**PPR-C KÜRESEL VANA**

ÜRÜN KODU	ÇAP / mm	PAKET ADEDİ	KOLİ ADEDİ	FİYAT ( TL / ADET )
2171-000020	20	20	80	8,18
2171-000025	25	10	50	10,00
2171-000032	32	5	40	15,45
2171-000040	40	2	20	35,26
2171-000050	50	1	15	46,23
2171-000063	63	1	10	68,99

**PPR-C KROM KÜRESEL VANA**

ÜRÜN KODU	ÇAP / mm	PAKET ADEDİ	KOLİ ADEDİ	FİYAT ( TL / ADET )
2169-000020	20	20	80	35,17
2169-000025	25	10	50	43,98
2169-000032	32	5	40	52,79

**PPR-C Boru ve Ek Parçaları**

TSE TS EN ISO 15874-3

ISO 9001:2008

**PPR-C KROM VANA MEVLANA**

ÜRÜN KODU	ÇAP / mm	PAKET ADEDİ	KOLİ ADEDİ	FİYAT ( TL / ADET )
1172-000020	20	1	20	36,73
1172-000025	25	1	20	41,45
1172-000032	32	1	20	53,51

**PPR-C KROM LÜKS VANA MADALYON**

ÜRÜN KODU	ÇAP / mm	PAKET ADEDİ	KOLİ ADEDİ	FİYAT ( TL / ADET )
1173-000020	20	1	20	42,20
1173-000025	25	1	20	45,27
1173-000032	32	1	20	57,44

**PPR-C DÜZ RADYATÖR VANASI**

ÜRÜN KODU	ÇAP / mm	PAKET ADEDİ	KOLİ ADEDİ	FİYAT ( TL / ADET )
2178-020012	1/2"	10	100	16,42
2178-025034	3/4"	10	100	23,03

**PPR-C KÖŞELİ RADYATÖR VANASI**

ÜRÜN KODU	ÇAP / mm	PAKET ADEDİ	KOLİ ADEDİ	FİYAT ( TL / ADET )
2179-020012	1/2"	10	100	16,42
2179-025034	3/4"	10	100	23,11

**PPR-C Boru ve Ek Parçaları**

TSE TS EN ISO 15874-3

ISO 9001:2008

**PPR-C HAREKETLİ RAKOR**

ÜRÜN KODU	ÇAP / mm	PAKET ADEDİ	KOLİ ADEDİ	FİYAT ( TL / ADET )
2163-020012	1/2"	50	250	6,30
2163-025034	3/4"	50	200	7,97

**PPR-C HAREKETLİ DİRSEK**

ÜRÜN KODU	ÇAP / mm	PAKET ADEDİ	KOLİ ADEDİ	FİYAT ( TL / ADET )
2164-020012	1/2"	25	150	6,30
2164-025034	3/4"	25	100	8,81

**PPR-C Y-TİP DİŞİ FİLTRE**

ÜRÜN KODU	ÇAP / mm	PAKET ADEDİ	KOLİ ADEDİ	FİYAT ( TL / ADET )
2175-000020	20	10	150	6,06
2175-000025	25	10	100	8,31
2175-000032	32	10	50	12,98

**PPR-C Y-TİP ERKEK FİLTRE**

ÜRÜN KODU	ÇAP / mm	PAKET ADEDİ	KOLİ ADEDİ	FİYAT ( TL / ADET )
2176-000020	20	10	150	6,06
2176-000025	25	10	100	8,32
2176-000032	32	10	50	12,98

## PPR-C Boru ve Ek Parçaları

TS EN ISO 15874-3

ISO 9001:2008



### PPR-C KOMBİ BAĞLANTI SETİ

ÜRÜN KODU	ÇAP / mm	PAKET ADEDİ	FİYAT ( TL / ADET )
2198-000001	8'li Kutu ( Pratik Rakorlu )	1	55,91
2163-020012	20mm Hareketli Rakor	2	
2163-025034	25mm Hareketli Rakor	2	
2171-000020	20mm PPR-C Küresel Vana	1	
2171-000025	25mm PPR-C Küresel Vana	1	
2176-000020	20mm Y-Tip Erkek Filtre	1	
2176-000025	25mm Y-Tip Erkek Filtre	1	

### PPR-C TRİFONLU METAL BORU KELEPÇESİ



ÜRÜN KODU	ÇAP / mm	AMBALAJ ADEDİ	FİYAT ( TL / ADET )
2143-000012	1/2"	400	1,20
2143-000034	3/4"	350	1,30
2143-000100	1"	300	1,44
2143-000114	1 1/4"	200	1,66
2143-000112	1 1/2"	175	1,95
2143-000200	2"	125	2,13
2143-000212	2 1/2"	100	3,72
2143-000300	3"	90	4,25
2143-000400	4"	75	4,98
2143-000500	5"	60	7,42
2143-000600	6"	50	8,43
2143-000800	8"	30	11,73

### PPR-C SOMUNLU METAL BORU KELEPÇESİ



ÜRÜN KODU	ÇAP / mm	AMBALAJ ADEDİ	FİYAT ( TL / ADET )
2143-120012	1/2"	550	1,20
2143-340034	3/4"	500	1,30
2143-100100	1"	350	1,44
2143-114114	1 1/4"	250	1,66
2143-112112	1 1/2"	225	1,95
2143-200200	2"	150	2,14
2143-212212	2 1/2"	125	3,72
2143-300300	3"	100	4,25
2143-400400	4"	100	4,98
2143-500500	5"	60	7,42
2143-600600	6"	50	8,43
2143-800800	8"	30	11,73

**PPR-C Boru ve Ek Parçaları**

**PPR-C KOMPLE KAYNAK SETİ**

ÜRÜN KODU	ÇAP / mm	PAKET ADEDİ	FİYAT ( TL / ADET )
2190-000001	20-40mm	1	209,66

**PPR-C KAYNAK MAKİNESİ**

ÜRÜN KODU	ÇAP / mm	PAKET ADEDİ	FİYAT ( TL / ADET )
2190-000003	20-63mm	1	136,45
2190-000004	40-110mm	1	204,29

**PPR-C BORU MAKASI**

ÜRÜN KODU	ÇAP / mm	PAKET ADEDİ	FİYAT ( TL / ADET )
2194-001640	16-40mm	1	50,00
2194-005075	50-75mm	1	180,00

**PPR-C PLASTİK FOLYO KALEMTRAŞI**

ÜRÜN KODU	ÇAP / mm	PAKET ADEDİ	FİYAT ( TL / ADET )
2196-002025	20x25	1	36,61
2196-003240	32x40	1	55,55

**PPR-C KAYNAK PAFTASI**

ÜRÜN KODU	ÇAP / mm	PAKET ADEDİ	FİYAT ( TL / ADET )
2192-000020	20	1	14,34
2192-000025	25	1	15,05
2192-000032	32	1	16,13
2192-000040	40	1	16,84
2192-000050	50	1	30,87
2192-000063	63	1	36,47
2192-000075	75	1	53,76
2192-000090	90	1	75,26
2192-000110	110	1	96,77





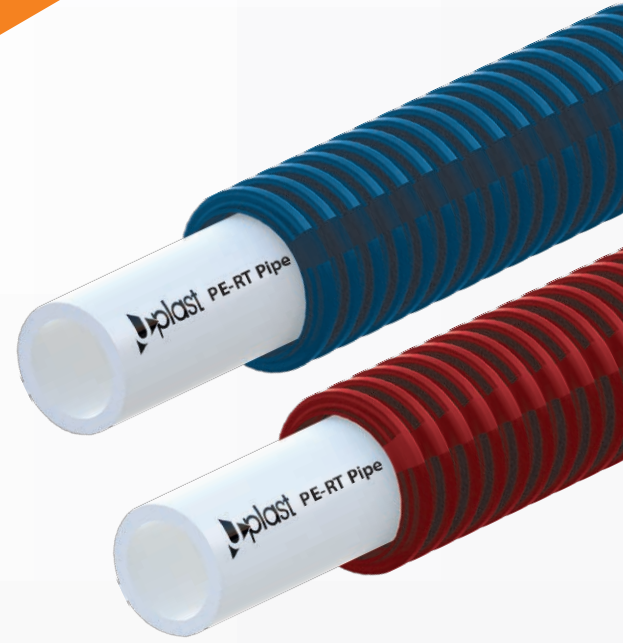

# PE-RT Mobil Sistem Boru ve Ekleme Parçaları

**PE-RT Mobil Sistem Boru ve Ekleme Parçaları****PE-RT BORU**

ÜRÜN KODU	ÇAP / mm	PAKET ADEDİ	FİYAT ( TL / METRE )
1500-000016	16x2mm	160	2,41

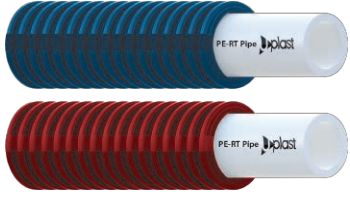
**PE-RT KILIFLI BORU**

ÜRÜN KODU	ÇAP / mm	PAKET ADEDİ	FİYAT ( TL / METRE )
1500-160016-5	16x2mm ( mavi )	100	3,48
1500-160016-9	16x2mm ( kırmızı )	100	3,48

**PE-RT OKSİJEN BARIYERLİ BORU**

ÜRÜN KODU	ÇAP / mm	PAKET ADEDİ	FİYAT ( TL / METRE )
1500-000162	16x2mm	160	3,13

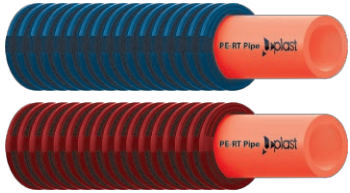
**PE-RT OKSİJEN BARIYERLİ KILIFLI BORU**

ÜRÜN KODU	ÇAP / mm	PAKET ADEDİ	FİYAT ( TL / METRE )
1500-162162-5	16x2mm ( mavi )	100	4,17
1500-162162-9	16x2mm ( kırmızı )	100	4,17

**PE-RT Mobil Sistem Boru ve Ekleme Parçaları****KÖŞE DÜZELTİCİ**

ÜRÜN KODU	ÇAP / mm	PAKET ADEDİ	FİYAT ( TL / ADET )
2512-000020	16mm	150	0,82

**YERE TESPİT DUBELİ**

ÜRÜN KODU	ÇAP / mm	PAKET ADEDİ	FİYAT ( TL / ADET )
2510-000020	20mm	7500	0,15
2510-000025	25mm	5000	0,15

**KLİPSLİ LAMA**

ÜRÜN KODU	ÇAP / mm	PAKET ADEDİ	FİYAT ( TL / ADET )
2511-000025	16mm	300	1,02

**U BORU TUTUCU**

ÜRÜN KODU	ÇAP / mm	PAKET ADEDİ	FİYAT ( TL / ADET )
2512-000020-1	25mm	6000	0,11

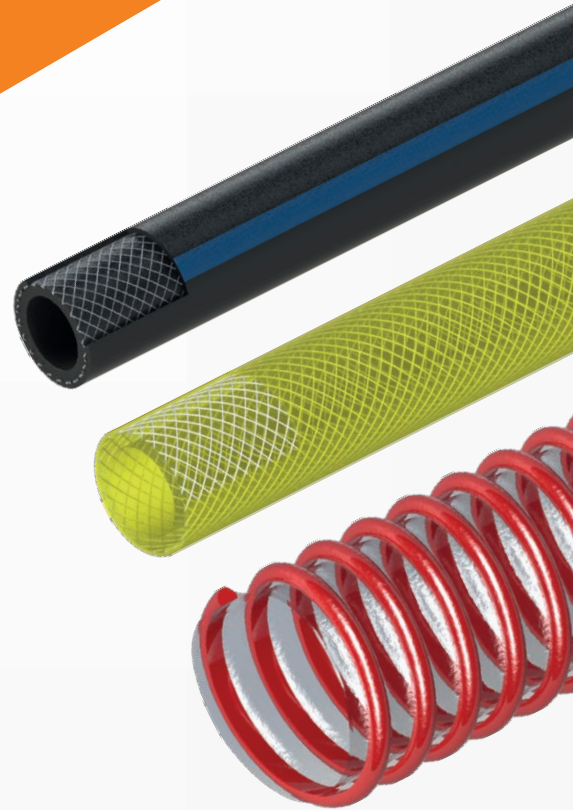

# PVC Bahçe Sulama Hortumları

## PVC Hortumlar

ISO 9001:2008

### PVC AKASYA ŞEFFAF SÜPER ÖRGÜLÜ HORTUMLAR

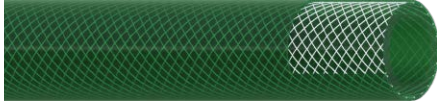

ÜRÜN KODU	EBAT	METRE	FİYAT ( TL / METRE )
1410-008000	8mm	50	1,72
1410-010000	10mm	50	2,24
1410-012000	1/2"	100	2,33
1410-058000	5/8"	100	2,99
1410-034000	3/4"	100	4,09
1410-100000	1"	50	6,17
1410-114000	1 1/4"	50	8,38
1410-112000	1 1/2"	50	13,64

### PVC SARDUNYA MAY ŞEFFAF ÖRGÜLÜ HORTUMLAR

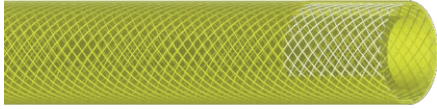

ÜRÜN KODU	EBAT	METRE	FİYAT ( TL / METRE )
1412-012000	1/2"	100	1,57
1412-058000	5/8"	100	2,10
1412-034000	3/4"	100	2,60
1412-100000	1"	50	4,21
1412-114000	1 1/4"	50	6,29

### PVC ŞİLAN SOFT ÖRGÜLÜ HORTUMLAR

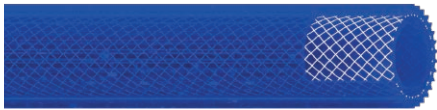

ÜRÜN KODU	EBAT	METRE	FİYAT ( TL / METRE )
1424-012000	1/2"	100	3,06
1424-034000	3/4"	100	5,43
1424-100000	1"	50	7,57

### PVC ŞİLAN MAY SOFT ÖRGÜLÜ HORTUMLAR



ÜRÜN KODU	EBAT	METRE	FİYAT ( TL / METRE )
1428-012000	1/2"	100	2,18
1428-058000	5/8"	100	3,24
1428-034000	3/4"	100	3,72
1428-100000	1"	50	6,50
1428-114000	1 1/4"	50	9,12

## PVC Hortumlar

ISO 9001:2008



### PVC DEFNE SOFT HORTUMLAR

ÜRÜN KODU	EBAT	METRE	FİYAT ( TL / METRE )
1422-012000	1/2"	100	2,98
1422-034000	3/4"	100	5,29
1422-100000	1"	50	7,31



### PVC DEFNE MAY SOFT HORTUMLAR

ÜRÜN KODU	EBAT	METRE	FİYAT ( TL / METRE )
1426-012000	1/2"	100	2,15
1426-058000	5/8"	100	3,20
1426-034000	3/4"	100	3,87
1426-100000	1"	50	6,40
1426-114000	1 1/4"	50	9,07



### PVC AYDER TERMO HORTUMLAR

ÜRÜN KODU	EBAT	METRE	FİYAT ( TL / METRE )
1440-012000	1/2"	100	2,36
1440-058000	5/8"	100	2,94
1440-034000	3/4"	100	4,38
1440-100000	1"	50	6,10
1440-114000	1 1/4"	50	9,13



### PVC ANZER ROYAL TERMO HORTUMLAR

ÜRÜN KODU	EBAT	METRE	FİYAT ( TL / METRE )
1444-012000	1/2"	100	1,61
1444-058000	5/8"	100	2,08
1444-034000	3/4"	100	2,93
1444-100000	1"	50	4,34
1444-114000	1 1/4"	50	5,88

## PVC Hortumlar

ISO 9001:2008



### PVC TOROS ÖRGÜLÜ HORTUMLAR

ÜRÜN KODU	EBAT	METRE	FİYAT ( TL / METRE )
1445-012000	1/2"	100	1,71
1445-058000	5/8"	100	2,20
1445-034000	3/4"	100	3,12
1445-100000	1"	50	4,87
1445-114000	1 1/4"	50	6,26



### PVC ZİGANA ÖRGÜLÜ HORTUMLAR

ÜRÜN KODU	EBAT	METRE	FİYAT ( TL / METRE )
1442-012000	1/2"	100	1,91
1442-058000	5/8"	100	2,43
1442-034000	3/4"	100	3,20
1442-100000	1"	50	4,75



### PVC KRAL HORTUMLAR

ÜRÜN KODU	EBAT	METRE	FİYAT ( TL / METRE )
1456-012000	1/2"	100	1,66
1456-058000	5/8"	100	2,13
1456-034000	3/4"	100	2,96
1456-100000	1"	100	4,44



### PVC ZEBRA TAKVİYELİ HORTUMLAR

ÜRÜN KODU	EBAT	METRE	FİYAT ( TL / METRE )
1460-012000	1/2"	100	1,45
1460-058000	5/8"	100	1,86
1460-034000	3/4"	100	2,69
1460-100000	1"	100	3,72
1460-114000	1 1/4"	50	6,62
1460-112000	1 1/2"	50	8,76

## PVC Hortumlar

ISO 9001:2008

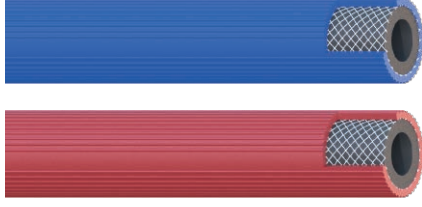

### PVC ALTAY HAVA HORTUMLARI

ÜRÜN KODU	EBAT	METRE	FİYAT ( TL / METRE )
1446-008000	8mm	50	2,23
1446-010000	10mm	50	3,03

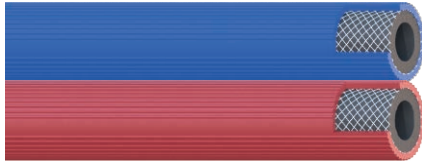

### PVC İKİZ HAVA HORTUMLARI

ÜRÜN KODU	EBAT	METRE	FİYAT ( TL / METRE )
1446-008008	8mm	50	4,46
1446-010010	10mm	50	6,06



### PVC SEDEF TÜPGAZ HORTUMLAR

ÜRÜN KODU	EBAT	METRE	FİYAT ( TL / METRE )
1430-008000	8mm	50	2,44
1430-010000	10mm	50	2,85



### PVC GÖKÇE ÖRGÜLÜ TÜPGAZ HORTUMLAR

ÜRÜN KODU	EBAT	METRE	FİYAT ( TL / METRE )
1432-008000	8mm	50	2,55
1432-010000	10mm	50	2,96



**PVC Hortumlar**

ISO 9001:2008

**PVC NATURA DUBLEX ŞEFFAF HORTUMLAR**

ÜRÜN KODU	EBAT	METRE	FİYAT ( TL / METRE )
1418-012000	1/2"	100	2,99
1418-058000	5/8"	100	4,24
1418-034000	3/4"	100	5,78
1418-100000	1"	50	7,71
1418-114000	1 1/4"	50	10,80

**PVC LARA ŞEFFAF KALIN HORTUMLAR**

ÜRÜN KODU	EBAT	METRE	FİYAT ( TL / METRE )
1416-012000	1/2"	100	1,74
1416-058000	5/8"	100	2,51
1416-034000	3/4"	50	3,09
1416-100000	1"	50	4,95
1416-114000	1 1/4"	50	6,73

**PVC PERA TERAZİ ŞEFFAF ( MİLİMETRİK ) HORTUMLAR**

ÜRÜN KODU	EBAT	METRE	FİYAT ( TL / METRE )
1416-006000	6mm	150	0,64
1416-008000	8mm	100	0,85
1416-010000	10mm	100	1,06

## PVC Hortumlar

ISO 9001:2008



### PVC TOROS ÖRGÜLÜ ( MARKET TİPİ ) HORTUMLAR

ÜRÜN KODU	EBAT	METRE	FİYAT ( TL / ADET )
1445-012015	1/2"	15	30,17
1445-012025	1/2"	25	47,39
1445-012050	1/2"	50	90,20
1445-034025	3/4"	25	81,43
1445-034050	3/4"	50	159,43



### PVC ZEBRA TAKVİYELİ ( MARKET TİPİ ) HORTUMLAR

ÜRÜN KODU	EBAT	METRE	FİYAT ( TL / ADET )
1460-012015	1/2"	15	26,33
1460-012020	1/2"	20	33,58
1460-012025	1/2"	25	40,89
1460-012030	1/2"	30	48,18
1460-012050	1/2"	50	75,87
1460-034025	3/4"	25	72,11
1460-034050	3/4"	50	138,06



### PVC AKASYA ŞEFFAF ÖRGÜLÜ ( MARKET TİPİ ) HORTUMLAR

ÜRÜN KODU	EBAT	METRE	FİYAT ( TL / ADET )
1410-012015	1/2"	15	39,44
1410-012025	1/2"	25	62,83
1410-012050	1/2"	50	121,18
1410-034025	3/4"	25	105,63
1410-034050	3/4"	50	207,82



### PVC DEFNE MAY SOFT ( MARKET TİPİ ) HORTUMLAR

ÜRÜN KODU	EBAT	METRE	FİYAT ( TL / ADET )
1426-012015	1/2"	15	37,84
1426-012020	1/2"	20	49,04
1426-012025	1/2"	25	60,26
1426-012050	1/2"	50	115,92



### PVC ŞİLAN MAY SOFT ( MARKET TİPİ ) HORTUMLAR

ÜRÜN KODU	EBAT	METRE	FİYAT ( TL / ADET )
1428-012015	1/2"	15	38,70
1428-012020	1/2"	20	50,19
1428-012025	1/2"	25	61,59
1428-012050	1/2"	50	118,70

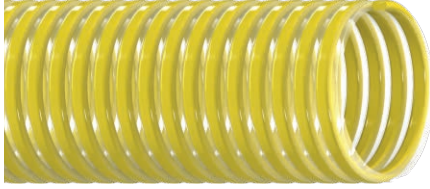
**Spiral Hortumlar**
**PVC SARIÇAY HAFİF HİZMET EMİCİ VERİCİ HORTUMLAR**

ÜRÜN KODU	EBAT	METRE	FİYAT ( TL / METRE )
1496-034000	3/4"	50	3,65
1496-100000	1"	50	4,76
1496-114000	1 1/4"	50	6,45
1496-112000	1 1/2"	50	8,73
1496-200000	2"	25	13,89
1496-212000	2 1/2"	24	20,12
1496-300000	3"	24	25,13
1496-312000	3 1/2"	24	33,82
1496-400000	4"	24	42,52

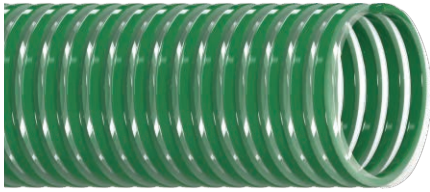
**PVC YEŞİLİRMAK STANDART EMİCİ VERİCİ HORTUMLAR**

ÜRÜN KODU	EBAT	METRE	FİYAT ( TL / METRE )
1498-200000	2"	25	15,88
1498-212000	2 1/2"	24	22,23
1498-300000	3"	24	28,99
1498-312000	3 1/2"	24	38,65
1498-400000	4"	24	46,77
1498-500000	5"	24	80,06
1498-600000	6"	24	98,21
1498-800000	8"	24	166,53

**PVC KIZILIRMAK VERİCİ HORTUMLAR**

ÜRÜN KODU	EBAT	METRE	FİYAT ( TL / METRE )
1494-114000	1 1/4"	25	5,18
1494-112000	1 1/2"	25	6,24
1494-200000	2"	25	9,55
1494-212000	2 1/2"	25	13,67
1494-300000	3"	25	18,99
1494-312000	3 1/2"	25	28,11
1494-400000	4"	25	31,14
1494-500000	5"	25	51,24
1494-600000	6"	25	72,59
1494-800000	8"	25	96,07

**Spiral Hortumlar**

**PVC GÖKSU TOZ VE HAVA EMİCİ HORTUMLAR**

ÜRÜN KODU	EBAT	METRE	FİYAT ( TL / METRE )
1490-112000	1 1/2"	25	6,25
1490-200000	2"	25	8,36
1490-212000	2 1/2"	25	10,74
1490-300000	3"	25	14,92
1490-312000	3 1/2"	25	16,91
1490-400000	4"	25	20,05
1490-500000	5"	25	43,43
1490-600000	6"	25	54,85
1490-800000	8"	25	86,39

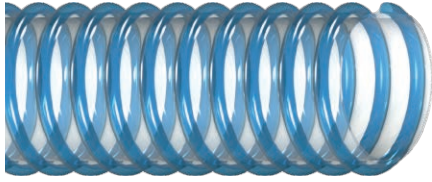
**PVC SAFİR ŞEFFAF SİRAL HORTUMLAR**

ÜRÜN KODU	EBAT	METRE	FİYAT ( TL / METRE )
1480-058000	5/8"	50	2,03
1480-034000	3/4"	50	2,28
1480-100000	1"	50	2,94
1480-117000	1 1/7"	50	3,43
1480-114000	1 1/4"	50	3,72
1480-112000	1 1/2"	25	5,09
1481-114000	1 1/4 MAY"	50	3,33



**PVC İNCİ OPAK SİRAL HORTUMLAR**

ÜRÜN KODU	EBAT	METRE	FİYAT ( TL / METRE )
1482-058000	5/8"	50	1,89
1482-034000	3/4"	50	2,04
1482-100000	1"	50	2,70
1482-117000	1 1/7"	50	2,93
1482-114000	1 1/4"	50	3,28
1482-112000	1 1/2"	25	5,01
1482-200000	2"	25	8,45

## Polietilen Borular

ISO 9001:2008

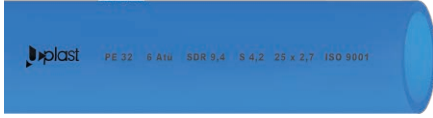
### PN 6 MAVİ-BEYAZ AYPE BORULAR



ÜRÜN KODU	EBAT	METRE	FİYAT ( TL / METRE )
1310-020000-1	20x6	100	2,46
1310-025000-1	25x6	100	3,72
1310-032000-1	32x6	100	6,20
1310-040000-1	40x6	100	9,50
1310-050000-1	50x6	100	14,83
1310-063000-1	63x6	100	23,41
1310-075000-1	75x6	100	33,21
1310-090000-1	90x6	50	47,42

### PN 10 MAVİ-BEYAZ AYPE BORULAR



ÜRÜN KODU	EBAT	METRE	FİYAT ( TL / METRE )
1312-020000-1	20x10	100	3,40
1312-025000-1	25x10	100	5,30
1312-032000-1	32x10	100	8,54
1312-040000-1	40x10	100	13,41
1312-050000-1	50x10	100	20,81
1312-063000-1	63x10	100	33,01
1312-075000-1	75x10	100	46,42
1312-090000-1	90x10	50	67,01

### TS EN 12201-2

### PN 10 HDPE-100 BORULAR TS EN 12201-2



ÜRÜN KODU	EBAT	METRE	FİYAT ( TL / METRE )
1314-032000	32x10	100	4,81
1314-040000	40x10	100	7,14
1314-050000	50x10	100	11,00
1314-063000	63x10	100	17,27
1314-075000	75x10	100	24,54
1314-090000	90x10	50	35,02
1314-110000	110x10	50	52,17

### PN 16 HDPE-100 BORULAR TS EN 12201-2



ÜRÜN KODU	EBAT	METRE	FİYAT ( TL / METRE )
1316-020000	20x16	100	2,86
1316-025000	25x16	100	4,17
1316-032000	32x16	100	6,78
1316-040000	40x16	100	10,35
1316-050000	50x16	100	16,07
1316-063000	63x16	100	25,23
1316-075000	75x16	100	35,47
1316-090000	90x16	50	50,94
1316-110000	110x16	50	75,22



## Teknik Bilgiler

### Sert PVC Takviyeli Spiralli Hortum Teknik Özellikleri

Çapı mm.	İç Çap mm.	Yeşil E. Amb./m	Sarı E. Amb./m	Kırmızı E. Amb./m	Gri E. Amb./m	Opak E. Amb./m	Şeffaf E. Amb./m
1"	25.4		50			50	50
1 1/7"	29					50	50
1 1/4"	31.8		50	25	25	50	50
1 1/2"	38		50	25	25	25	25
2"	50.8	24	25	25	25		25
2 1/2"	63.5	24	24	25	25		
3"	76.2		24	25	25		
3 1/2"	89.9	24	24	25	25		
4"	101.6	24	24	25	25		
5"	127	24		25	25		
6"	152.4	24		25	25		
8"	203.2	6		25	25		

### P.E 32 Boru 6 ATÜ ( AYPE )

Dış Çap mm.	Uzunluk m.	İç Çap mm.	Et Kalınlığı Minimum	Birim Ağırlık Kg/M.
20	100	15.6	2.2	0.124
25	100	19.6	2.7	0.188
32	100	27.0	3.5	0.310
40	100	31.4	4.3	0.475
50	100	39.2	5.4	0.741
63	100	49.4	6.8	1.170
75	100	58.8	8.1	1.660
90	50	70.6	9.7	2.370

### P.E 32 Boru 10 ATÜ ( AYPE )

Dış Çap mm.	Uzunluk m.	İç Çap mm.	Et Kalınlığı Minimum	Birim Ağırlık Kg/M.
20	100	13.2	3.4	0.174
25	100	16.6	4.2	0.269
32	100	21.2	5.4	0.439
40	100	26.6	6.7	0.679
50	100	33.4	8.3	1.060
63	100	42.0	10.5	1.670
75	100	50.0	12.5	2.360
90	50	60.0	15.0	3.400

### P.E 32 Boru 10 ATÜ ( HDPE )

Dış Çap mm.	Uzunluk m.	İç Çap mm.	Et Kalınlığı Minimum	Birim Ağırlık Kg/M.
32	100	28.0	2.0	0.196
40	100	35.2	2.4	0.293
50	100	44.0	3.0	0.454
63	100	55.4	3.8	0.720
75	100	66.0	4.5	1.001
90	100	79.2	5.4	1.447
110	100	96.8	6.6	2.165

### P.E 100 Boru 16 ATÜ ( AYPE )

Dış Çap mm.	Uzunluk m.	İç Çap mm.	Et Kalınlığı Minimum	Birim Ağırlık Kg/M.
20	100		2.0	0.117
25	100		2.3	0.167
32	100		3.0	0.280
40	100	32.8	3.7	0.430
50	100	40.8	4.6	0.667
63	100	51.4	5.6	1.050
75	100	61.4	8.8	1.480
90	50	73.8	8.2	2.120



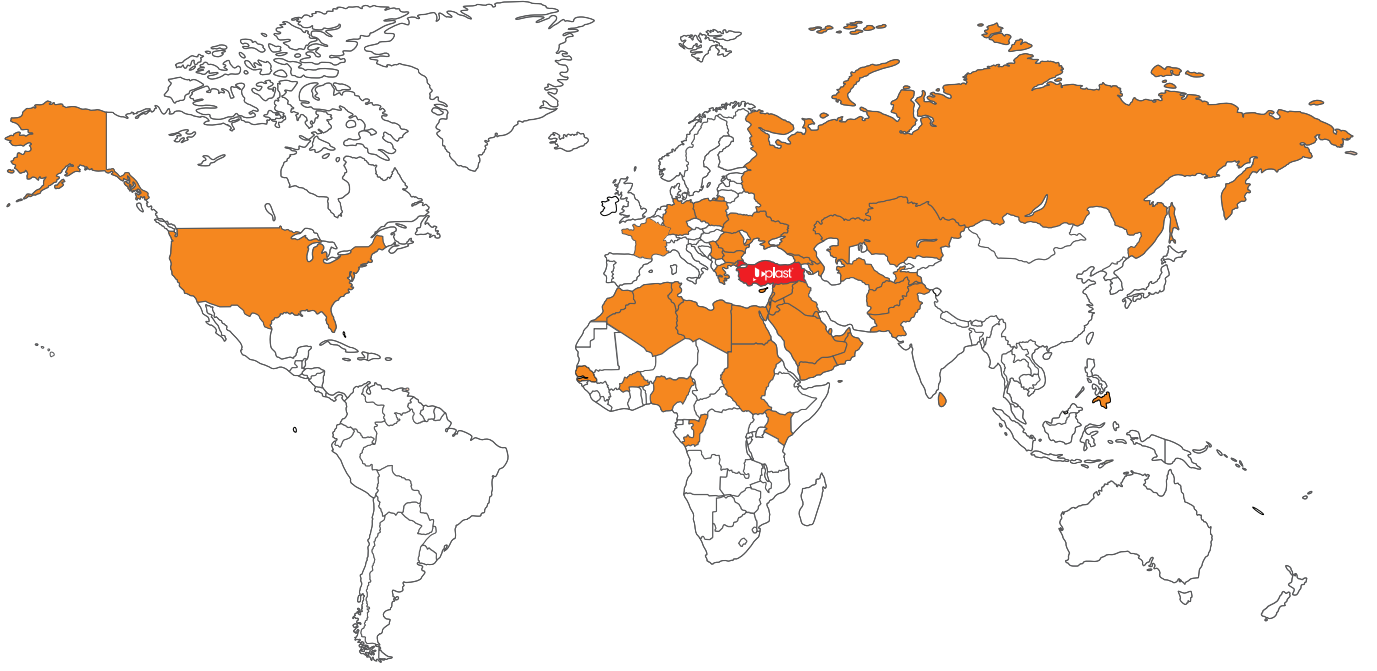

## 40'TAN FAZLA ÜLKEDE **PROFESYONELLERİN TERCİHİ**

Afganistan  
Amerika Birleşik Devletleri  
Angola  
Azerbaycan  
Bahreyn  
Birleşik Arap Emirlikleri  
Bulgaristan  
Burkina Faso  
Cezayir  
Fas  
Filipinler

Filistin  
Gabon  
Gana  
Gürcistan  
Irak  
İran  
Katar  
Kazakistan  
Kenya  
Kırgızistan  
Kongo

Kuveyt  
Kıbrıs Türk Cumhuriyeti  
Libya  
Lübnan  
Mısır  
Nijerya  
Özbekistan  
Pakistan  
Polonya  
Romanya  
Rusya Federasyonu

Senegal  
Sri Lanka  
Sudan  
Suriye  
Suudi Arabistan  
Tacikistan  
Tunus  
Türkmenistan  
Ukrayna  
Yemen  
Yunanistan

Osmangazi Mahallesi Alsancak Caddesi No:24  
Samandıra / SANCAKTEPE / İSTANBUL

+90 216 561 54 12 / +90 216 561 54 09 / +90 216 311 20 64

+90 216 311 10 23

uzunoglu@uzunoglu.com.tr

**Yalova Fabrika**

Çiftlik Mahallesi Şinasi Sok. No:13 Çiftlikköy/YALOVA

[www.uplast.com.tr](http://www.uplast.com.tr)

**DAĞITICI BAYİİ**

